

**PENGUMUMAN HASIL UJI KESEHATAN DAN REGISTRASI ULANG
PESERTA SPMB JALUR PRESTASI UMUM DAN MBR
POLTEKKES KEMENKES MATARAM TAHUN AKADEMIK 2026/2027**

Nomor : KH.01.01/F.XL/1083/2026

Bersama ini kami informasikan bahwa pengumuman kelulusan dapat di cek pada akun siakad masing-masing peserta pada tautan <http://siakad.poltekkes-mataram.ac.id/pmb#> .

Kami ucapkan selamat bagi pendaftar jalur SPMB Prestasi umum dan MBR yang telah dinyatakan Lulus Uji Kesehatan. Untuk selanjutnya, pada seluruh calon mahasiswa jalur SPMB Prestasi umum dan MBR tahun akademik 2026/2027 yang telah dinyatakan LULUS UJI KESEHATAN untuk melakukan registrasi keuangan / pendaftaran ulang dengan prosedur sebagai berikut :

1. Calon mahasiswa baru membayar biaya UKT Semester 1 dengan besaran biaya :

| Program Studi | UKT |
|---|---------------|
| Diploma III Keperawatan (Mataram dan Bima) | Rp. 5.000.000 |
| Sarjana Terapan Keperawatan (Mataram / Bima) + Profesi Ners | Rp. 5.500.000 |
| Diploma III Kebidanan | Rp. 4.200.000 |
| Sarjana Terapan Kebidanan + Profesi Bidan | Rp. 4.600.000 |
| Diploma III Teknologi Laboratorium Medis | Rp. 4.500.000 |
| Sarjana Terapan Teknologi Laboratorium Medis | Rp. 5.000.000 |
| Diploma III Gizi | Rp. 4.200.000 |
| Sarjana Terapan Gizi dan Dietetika | Rp. 4.600.000 |

2. Pembayaran dilakukan secara online melalui Virtual Account Bank Syariah Indonesia (BSI) yang dikirimkan melalui email dan dashboard akun SIAKAD masing-masing peserta melalui bank/ATM/Mobile Banking/ Bank lain dengan menggunakan nomor VA Bank BSI, kode : 1491 dilanjutkan nomor pendaftaran sesuai jumlah UKT pada poin 1.
Contoh : kode 1491
Nomor pendaftaran : 20261122333
VA untuk pembayaran : 149120261122333
3. Waktu daftar ulang (pembayaran UKT) dilaksanakan tanggal **18 Maret-3 April 2026 dengan tata cara pembayaran terlampir**, khusus pendaftar yang ingin membayar langsung di Direktorat Poltekkes Kemenkes Mataram difasilitasi oleh Bank BSI/*on site khusus tanggal 26,27,30,31 Maret dan 1-3 April 2026*;
4. Mengirimkan kelengkapan berkas /dokumen paling lambat 12 Juni 2026 :
 - a. Hardcopy Asli Surat Keterangan Lulus (setelah pengumuman Ujian Sekolah)
 - b. Resi Asli Bukti Pembayaran UKT
 - c. Masukkan dalam map kertas dengan warna sesuai jurusan:
 - Keperawatan : Warna Kuning
 - Kebidanan : Warna Biru
 - Gizi : Warna Hijau
 - Teknologi Laboratorium Medis : Warna Merah

Kemudian diserahkan langsung atau dikirimkan melalui pos/ ekspedisi ditujukan ke alamat :

Direktorat Poltekkes Kemenkes Mataram

Cq. Sub bagian ADAK

Jalan Prabu Rangkasari, Kelurahan Dasan Cermen,

Kecamatan Sandubaya Mataram, NTB 83233

5. Bila tidak **DAFTAR ULANG/ MELAKUKAN PEMBAYARAN/ MENGIRIMKAN BERKAS** pada waktu yang telah ditetapkan, maka yang bersangkutan dinyatakan **MENGUNDURKAN DIRI/GUGUR**
6. Semua Informasi yang disampaikan mengenai Penerimaan Mahasiswa Baru Politeknik Kesehatan Kementerian Kesehatan Mataram hanya disebarluaskan melalui *Website* dan Media Sosial resmi sebagai berikut :
Website : <https://poltekkes-mataram.ac.id>
Instagram : @polkesmataram
Youtube : Poltekkes Kemenkes Mataram
Kami tidak bertanggung jawab terhadap Informasi yang didapatkan selain dari sumber tersebut.

Demikian pengumuman ini disampaikan, atas perhatiannya kami ucapkan terimakasih.

Mataram, 18 Maret 2026

Direktur Poltekkes Kemenkes Mataram



Dr.dr.Yopi Harwinanda Ardesa, M.Kes

Kementerian Kesehatan tidak menerima suap dan/atau gratifikasi dalam bentuk apapun. Jika terdapat potensi suap atau gratifikasi silahkan laporkan melalui HALO KEMENKES 1500567 dan <https://wbs.kemkes.go.id>. Untuk verifikasi keaslian tanda tangan elektronik, silahkan unggah dokumen pada laman <https://tte.kominfo.go.id/verifyPDF>.



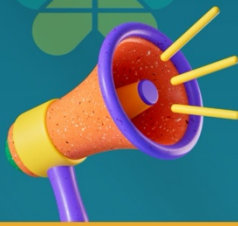

INFORMASI

CARA BAYAR TAGIHAN SPMB POLTEKKES KEMENKES MATARAM

C. Pembayaran melalui Bank lain

1. Pilih transfer antar bank lain
2. Pilih bank tujuan : BSI
3. Masukkan kode pembayaran 900 + 1491 + nomor pendaftaran
Contoh : nomor peserta : 20261113914 Maka kode pembayarannya adalah : 900149120261113914
4. Masukkan nominal sesuai besaran tagihan yang tertera pada pengumuman
5. Pilih metode "transfer Online"
6. Jika info yang ditampilkan sudah benar klik OK dan lanjutkan proses pembayaran
7. Note : untuk transfer melalui BI-Fast, SKN dan kliring belum bisa dilayani





Kemenkes
Poltekkes Mataram

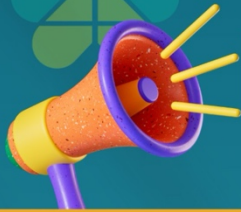

INFORMASI

CARA BAYAR TAGIHAN SPMB POLTEKKES KEMENKES MATARAM

B. Pembayaran melalui mobile banking BSI

1. Pilih pembayaran akademik
2. Masukkan kode pembayaran 1491, akan muncul "Poltekkes Kemenkes Mataram"
3. Masukkan Nomor pendaftaran / nomor peserta
Contoh nomor peserta : 20261313914
4. Masukkan nominal sesuai besaran tagihan yang tertera pada pengumuman
5. Jika info yang ditampilkan sudah benar klik OK dan lanjutkan proses pembayaran



<http://poltekkes-mataram.ac.id>



Poltekkes Kemenkes Mataram



@polkesmataram



Kemenkes
Poltekkes Mataram

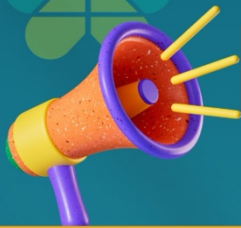

INFORMASI

CARA BAYAR TAGIHAN SPMB POLTEKKES KEMENKES MATARAM

A. Pembayaran di Teller Seluruh Cabang BSI

1. Tulis pada slip bayar tagihan "nama mahasiswa"
2. Masukkan kode pembayaran 1491+ Nomor pendaftaran
Contoh : nomor peserta : 20261313914
Maka kode pembayarannya adalah :149120261313914
3. Beri keterangan sesuai keperluan
4. Masukkan nominal sesuai besaran tagihan yang tertera pada pengumuman
5. Sampaikan pada petugas Teller BSI untuk pemrosesan pembayaran
6. Selesai



<http://poltekkes-mataram.ac.id>



Poltekkes Kemenkes Mataram



@polkesmataram

**KELULUSAN AKHIR SPMB PRESTASI UMUM DAN MBR
POLTEKKES KEMENKES MATARAM TAHUN AKADEMIK 2026/2027**

A. JALUR SPMB PRESTASI MBR

1. DIPLOMA III GIZI

| NAMA | NO_PENDAFTARAN | KETERANGAN |
|------------------------|----------------|------------|
| MAMLUATUL CHAIR ADILLA | 20261111163 | LULUS |
| AZZAHRA PARAMITA UTAMI | 20261110937 | LULUS |
| AZILA AFRIAN | 20261112989 | LULUS |
| DINDE MULYE RAPIKA | 20261112180 | LULUS |
| JUTARI OFTAFIANY | 20261112877 | LULUS |
| NOVA ANDIA | 20261111180 | LULUS |

2. DIPLOMA III KEBIDANAN

| NAMA | NO_PENDAFTARAN | KETERANGAN |
|---------------|----------------|------------|
| YANDA SAFITRI | 20261111920 | LULUS |
| NURAINI | 20261113146 | LULUS |
| AOLIA UTAMI | 20261110623 | LULUS |
| KAFKA NAFIZA | 20261110586 | LULUS |
| SUCI CAHYANI | 20261110497 | LULUS |
| MIFTAHUL HAWA | 20261110266 | LULUS |

3. DIPLOMA III KEPERAWATAN MATARAM

| NAMA | NO_PENDAFTARAN | KETERANGAN |
|----------------------|----------------|------------|
| BAIQ MAR"ATUL ATILAH | 20261110952 | LULUS |
| NUR WAHYUNIATI | 20261112377 | LULUS |
| SIRRATUL KALBI | 20261111488 | LULUS |

| | | |
|-------------------|-------------|-------------|
| SECHA MAHYUNI | 20261112107 | LULUS |
| NURUL ISROKYAH | 20261112255 | LULUS |
| NAYA ANSOLATIAH | 20261110840 | LULUS |
| NURUL HUSNA | 20261112558 | TIDAK LULUS |
| APRILIANINA | 20261111025 | TIDAK LULUS |
| WIDYA ALYA IHSANI | 20261111551 | TIDAK LULUS |

4. DIPLOMA III KEPERAWATAN BIMA

| NAMA | NO_PENDAFTARAN | KETERANGAN |
|-----------------|----------------|-------------|
| RAHMATUN AULIAH | 20261112636 | LULUS |
| HASPRIYANI | 20261112761 | LULUS |
| ADELITA | 20261113125 | LULUS |
| AINNUN KABIIRA | 20261112965 | LULUS |
| RIFKA NAFILAH | 20261110422 | LULUS |
| SALSABILA | 20261112392 | LULUS |
| NURHALIFAH | 20261113063 | TIDAK LULUS |
| WETI ERLITA | 20261113044 | TIDAK LULUS |

5. DIPLOMA III TLM

| NAMA | NO_PENDAFTARAN | KETERANGAN |
|--------------------|----------------|------------|
| DIVINA RAHMA | 20261111617 | LULUS |
| UMAIRAH | 20261111633 | LULUS |
| SAKINAH AULIA WATI | 20261112285 | LULUS |

6. STR GIZI DAN DIETETIKA

| NAMA | NO_PENDAFTARAN | KETERANGAN |
|---------------|----------------|------------|
| IZZATI ALIFYA | 20261111744 | LULUS |
| HAYATUL NUPUS | 20261112608 | LULUS |
| AULIA RENGGA | 20261110570 | LULUS |

| | | |
|-----------------------|-------------|-------------|
| ZAHRATUNNISA | 20261112647 | LULUS |
| SASKIA PRATIWI | 20261112216 | LULUS |
| PINA JULIANTIKA | 20261111383 | LULUS |
| ISNA SUSILA WATI | 20261112569 | TIDAK LULUS |
| NI MADE EGITHA KIRANI | 20261112812 | TIDAK LULUS |

7. STr KEBIDANAN

| NAMA | NO_PENDAFTARAN | KETERANGAN |
|-----------------------|----------------|-------------|
| ANANDA LARAS PUTRI | 20261112499 | LULUS |
| MIFTAHUL AENI | 20261110230 | LULUS |
| USMA HALINDA | 20261110136 | TIDAK LULUS |
| SABRINA NURUL AZISYAH | 20261110238 | LULUS |
| MUTIA HARERA | 20261110862 | LULUS |
| REVI USLI WAHYUANTIKA | 20261111689 | LULUS |
| MA"WA ZULPAINI | 20261110801 | LULUS |
| NADHRATUN NAIMA | 20261111115 | TIDAK LULUS |
| DWI AGUSTINA | 20261112376 | TIDAK LULUS |
| NI NENGAH DARMAYANTI | 20261111880 | TIDAK LULUS |

8. STr KEPERAWATAN BIMA

| NAMA | NO_PENDAFTARAN | KETERANGAN |
|------------------------|----------------|-------------|
| MUTIARA | 20261112819 | LULUS |
| FITRIANI | 20261112450 | LULUS |
| PUTRI EKA MANTIKA | 20261111371 | LULUS |
| ZASKIA HASBIALAH SAHRA | 20261112593 | LULUS |
| ANTONIA YUVENTA RAGA | 20261111805 | LULUS |
| NUR MUTYâ€™AH | 20261112671 | LULUS |
| ASTRI WARDANI | 20261111435 | TIDAK LULUS |
| NURANISA | 20261112510 | TIDAK LULUS |

9. STr KEPERAWATAN MATARAM

| NAMA | NO_PENDAFTARAN | KETERANGAN |
|-----------------------|----------------|-------------|
| KARUNIA ILAHI | 20261110130 | LULUS |
| SYIFA SALSABILLA | 20261112798 | LULUS |
| SITI ATIQAHA | 20261110120 | LULUS |
| HAWAZIN | 20261112784 | LULUS |
| ERIKA LILIS SULASTRI | 20261112624 | LULUS |
| DIAN SAFITRI | 20261110639 | LULUS |
| SUCI HADIATUN SAPUTRI | 20261110900 | TIDAK LULUS |
| NURUL AENI | 20261111714 | TIDAK LULUS |
| NADIA PUTRI | 20261112783 | TIDAK LULUS |

10. STr TLM

| NAMA | NO_PENDAFTARAN | KETERANGAN |
|------------------------|----------------|-------------|
| RIZKY NURYA ASSYFA | 20261110517 | LULUS |
| NAJIYAH | 20261110414 | LULUS |
| VIVI LINO JERNINGSI | 20261112157 | LULUS |
| QILA LESTARI | 20261112203 | LULUS |
| FATYA FARAH MAOLIDA | 20261110178 | LULUS |
| KHAERANI SAFIRA | 20261110563 | LULUS |
| AFGAN AMIR RINJANI | 20261110376 | TIDAK LULUS |
| DINDA RAHMATUL KAUTSAR | 20261110846 | TIDAK LULUS |
| RUNITA ENJELIKA | 20261110105 | TIDAK LULUS |

B. JALUR SPMB PRESTASI UMUM

1. DIPLOMA III GIZI

| NAMA | NO_PENDAFTARAN | KETERANGAN |
|----------------------|----------------|------------|
| AYU MARDIANA | 20261111269 | LULUS |
| DINDA MULYANI | 20261111604 | LULUS |
| DESFIANTI ELDA TASYA | 20261111668 | LULUS |
| ZAHRA RAMADANI | 20261112244 | LULUS |
| BAIQ REYSA FEBRYLY | 20261111977 | LULUS |

| | | |
|--|-------------|-------------|
| VIONA DWI BELA MANDIRI | 20261111282 | LULUS |
| BAIQ OLIVIA SANDRA WINARTI | 20261111686 | TIDAK LULUS |
| ZUHRATUL ANWARIA | 20261111660 | LULUS |
| RAFIFAH ASYLA | 20261113117 | LULUS |
| BAIQ MEISYA RAHAYU | 20261110913 | LULUS |
| GUSTI AYU AGUNG EKA PURNAMA | 20261111903 | LULUS |
| AMANDA MAHARANI | 20261110723 | LULUS |
| SHERLY APERILIA | 20261112582 | LULUS |
| HANIFA ARDIANTI | 20261111492 | TIDAK LULUS |
| RIANTI PUTRI ARINI | 20261111322 | TIDAK LULUS |
| FITRIA AMELIA PUTRI NUNING HERMIN HUDAYATI | 20261112434 | LULUS |
| NAUORA AMALIA | 20261111462 | LULUS |

2. DIPLOMA III KEBIDANAN

| NAMA | NO_PENDAFTARAN | KETERANGAN |
|------------------------|----------------|------------|
| NABILA USWATUN HASANAH | 20261112925 | LULUS |
| RIZKA SABILA DANIA | 20261112241 | LULUS |
| ICA HAIRUNNISA | 20261110839 | LULUS |
| CITRA AYU NINGSIH | 20261110550 | LULUS |
| NOVIA ARIANTI | 20261110053 | LULUS |
| KIKI AMELIA PUTRI | 20261112688 | LULUS |
| SALSABILA ANDRIYANI | 20261112701 | LULUS |
| RIFDAH SYAFIIQAH | 20261110405 | LULUS |
| SULISA HAYATUN PUTRI | 20261111727 | LULUS |
| AZWIA ULFANI | 20261112529 | LULUS |
| SEVILLA MAULA RAMADANI | 20261111270 | LULUS |
| HILDAYATI | 20261112460 | LULUS |
| INDAH FITRIA PUTRI | 20261110609 | LULUS |
| LENI RIZKIA ANGGRAINI | 20261111011 | LULUS |
| EKA LIDYA PUTRI | 20261112537 | LULUS |
| LINDIANA HASI | 20261111272 | LULUS |
| HANDIN JUANA MENTARI | 20261110375 | LULUS |

| | | |
|-------------------|-------------|-------|
| PRINGGA SHYLA | 20261110943 | LULUS |
| RATIH APRISIA | 20261110506 | LULUS |
| GINA NOVITA LAURA | 20261112717 | LULUS |
| NADIVA SALSABILA | 20261110490 | LULUS |
| NABILA AURA PUTRI | 20261110776 | LULUS |

3. DIPLOMA III KEPERAWATAN MATARAM

| NAMA | NO_PENDAFTARAN | KETERANGAN |
|----------------------------|----------------|-------------|
| DEWI RAHMANI | 20261112151 | LULUS |
| ZONIA LESTARI | 20261111766 | LULUS |
| DWINA PUTRI | 20261110118 | LULUS |
| SASILIA MAULIDA | 20261110160 | LULUS |
| ALYA NUR FASHILA | 20261111620 | LULUS |
| HANISA | 20261110099 | LULUS |
| CAHAYA AFRILLIA PUTRI | 20261111398 | LULUS |
| SALSABILA AURA SULISTIA | 20261111676 | LULUS |
| KALYCA DESTA ZAFIRAH | 20261110986 | LULUS |
| SHYLA APRILIA PUTRI | 20261110485 | LULUS |
| LALU NADHIF AUDYA ULHAQ | 20261110726 | LULUS |
| TIARA SYAKILA | 20261110253 | LULUS |
| FAIRUZ ALIFA ZAHRA | 20261111275 | LULUS |
| ANANDA KIRANIA PUTRI JUADI | 20261112768 | TIDAK LULUS |
| RENITA AGUSTINA | 20261110239 | LULUS |
| NISA ULMUNAWARAH | 20261111998 | LULUS |
| MELITA SANJANI | 20261111615 | LULUS |
| MIRATUL AWALIA | 20261110092 | LULUS |
| SITI ARISTA ASRI AINI | 20261110874 | LULUS |
| REGINA CANTIKA MONIC | 20261111080 | LULUS |
| NIA RAHMADANI | 20261110283 | LULUS |
| DESI WAHYUNING RIAN | 20261111954 | LULUS |

| | | |
|-----------------------------------|-------------|-------------|
| SITI KAYLA ZAHRO | 20261110742 | LULUS |
| MUHAMMAD FAHRI HIZAM | 20261110208 | LULUS |
| NI WAYAN SANDESTY CANTIKA DEWI | 20261111804 | LULUS |
| YULIA FIBRIA CITRA | 20261110869 | TIDAK LULUS |
| SULPIA WULAN PITRI | 20261110731 | TIDAK LULUS |
| DERIN KAELA JULIANTI | 20261111529 | TIDAK LULUS |
| RIZKA SYAHPUTRI RAHMAWAN | 20261112840 | TIDAK LULUS |

4. DIPLOMA III KEPERAWATAN BIMA

| NAMA | NO_PENDAFTARAN | KETERANGAN |
|--------------------|----------------|-------------|
| WIDIA DESWITA | 20261111801 | LULUS |
| DIYA PUSPITA | 20261112352 | TIDAK LULUS |
| RAFIKA ILMA NAFIAH | 20261112755 | LULUS |
| AZIZAH | 20261113049 | LULUS |

5. DIPLOMA III TLM

| NAMA | NO_PENDAFTARAN | KETERANGAN |
|---------------------------------|----------------|------------|
| DELLYA AISYA PUTRI | 20261112303 | LULUS |
| NI PUTU NITYA GITA SARASWATI | 20261110193 | LULUS |
| PUTRI AURA AULLIAH | 20261110300 | LULUS |
| NUR AINI | 20261111688 | LULUS |
| AWALIA NOVITA PUTRI | 20261111553 | LULUS |
| PADILA AULIA HAFIDZ | 20261111837 | LULUS |
| MUNAWARAH KARUNIA RHAMADHANI | 20261110487 | LULUS |
| IRA FIRYAL | 20261110298 | LULUS |
| AISYA RIZQI MUTHMA"INNA | 20261112422 | LULUS |
| SITI KUDSIAH AULIA ZAEN | 20261110200 | LULUS |
| RAIHANUN JANNATUNAIM | 20261113031 | LULUS |
| FERLY ANANDA | 20261112894 | LULUS |

| | | |
|----------------------------------|-------------|-------------|
| ARDIAN WAHYU SALAGI | 20261110393 | LULUS |
| KHAIRATUN AZZAHRA | 20261112930 | LULUS |
| NI LUH ESTI ARISTA DEWI | 20261111948 | LULUS |
| FADIA AMELIA | 20261110040 | LULUS |
| DAFFA MAHAPUTRA | 20261112311 | LULUS |
| DIRA CHOIRONNISA | 20261110278 | LULUS |
| AMELDA WULAN SARI | 20261110498 | LULUS |
| MADE DHIRA MAS LESTARI | 20261111942 | LULUS |
| BAIQ ANGGI NOVITASARI | 20261111653 | LULUS |
| RIHADATUL AISA | 20261111917 | LULUS |
| ITA LESTARI | 20261110861 | LULUS |
| BAIQ ALYA SEPTARINI RAMADHANI | 20261110526 | LULUS |
| FIRDASARI RISMA CAHYANI | 20261112500 | TIDAK LULUS |
| ASYIAH | 20261111142 | TIDAK LULUS |
| AMIRAH YASMINE | 20261112208 | TIDAK LULUS |
| DELIKA FEBRILA | 20261112294 | TIDAK LULUS |

6. STr Gizi dan Dietetika

| NAMA | NO_PENDAFTARAN | KETERANGAN |
|---------------------------------|----------------|------------|
| ARLA KINANTAN | 20261111497 | LULUS |
| FATHIATURRAHMAH | 20261110114 | LULUS |
| PUTRI AISYA RIADHATUL ADZKIA | 20261113004 | LULUS |
| KISWA RAHMATILLAH | 20261112321 | LULUS |
| ULYA NOVIYANTI | 20261111486 | LULUS |
| NADIA ASIPA | 20261112290 | LULUS |
| ELSA ADELIANI | 20261112169 | LULUS |
| MAHRAMI HAWWIN | 20261111545 | LULUS |
| BAIQ ASA MAYLA MANDAYANI | 20261111190 | LULUS |
| BAIQ EKA SEPTIA RAMDHANI | 20261112062 | LULUS |
| RINA WAHYU UTAMI | 20261111207 | LULUS |

| | | |
|----------------------------|-------------|-------------|
| NURUN NAFILAH | 20261111882 | LULUS |
| GIAN PUTRI LESTARI | 20261110757 | LULUS |
| MUH. ABDUL HAKIM | 20261112428 | LULUS |
| KAYLA RIZKIANA FITRI | 20261110826 | LULUS |
| SOFHIA AQILA | 20261111908 | LULUS |
| MAR"ATUN NAZIFA | 20261111138 | LULUS |
| NURUL SUHADA | 20261111263 | LULUS |
| RIZQI CAHAYA RAMADHANI | 20261110699 | LULUS |
| ULFAH PUTRI | 20261111718 | LULUS |
| RATU WARISNA | 20261111373 | LULUS |
| BAIQ LIRA SHOFIATIN NISWAH | 20261110581 | LULUS |
| INTAN WATI PUTRI | 20261110890 | LULUS |
| TIWI APRILLIA | 20261112629 | LULUS |
| NI KADEK NADIA WULANDARI | 20261113002 | TIDAK LULUS |
| AMMARA FALIHA FEBRIANTI | 20261110649 | TIDAK LULUS |
| FILZA AFIQAH | 20261111209 | TIDAK LULUS |
| VINA | 20261110696 | TIDAK LULUS |
| REFA AULIA SATIVA | 20261113045 | TIDAK LULUS |

7. STr KEBIDANAN

| NAMA | NO_PENDAFTARAN | KETERANGAN |
|----------------------------|----------------|------------|
| SYAHIDA APRILIA | 20261110664 | LULUS |
| WIDYA AYU SAPUTRI | 20261111430 | LULUS |
| HIDAYATIN NIKMAH | 20261112156 | LULUS |
| SUCITA HIDAYAH SEPTIANI SK | 20261110134 | LULUS |
| PUTRI DIANA | 20261110359 | LULUS |
| SABILA AZZAHRA ISLAMI | 20261111077 | LULUS |
| DWINTA APRILISKA UTARI | 20261110594 | LULUS |
| BAIQ NADYA FAIRUHA AHLA | 20261111725 | LULUS |

| | | |
|--------------------------|-------------|-------------|
| LAURAH | 20261110113 | LULUS |
| KETUT PERLY SUWARINI | 20261112862 | LULUS |
| TRINITA SUGIARTHINI | 20261110613 | LULUS |
| AISYAH NADIA ISLAMİYAH | 20261111149 | LULUS |
| BAIQ AZWA AMELIA RIZQI | 20261110887 | LULUS |
| SRI WARDINA | 20261111750 | LULUS |
| DINA KUSWATUN HASANAH | 20261111363 | LULUS |
| ASLINI PUTRI | 20261111533 | LULUS |
| WAFIQ AZIZAH | 20261110237 | LULUS |
| MELATI KAMAL | 20261110164 | LULUS |
| SITI HANNANAH | 20261110147 | LULUS |
| MILA AULIA PUTRI | 20261112613 | LULUS |
| INDAH HARMIATI | 20261112335 | LULUS |
| NAVIRA QAMILA RAYYANI | 20261110868 | LULUS |
| ZAZKIA ARINI | 20261110612 | LULUS |
| AULIA NAZILA RAMADHANI | 20261111941 | LULUS |
| WIWIN NURHANDINI | 20261111639 | TIDAK LULUS |
| YUNI SANTIKA | 20261111063 | TIDAK LULUS |
| SUASTINI | 20261112358 | TIDAK LULUS |
| NI WAYAN VIRNA WIYANTARI | 20261112619 | TIDAK LULUS |
| ULFA LUTFIANI | 20261110577 | TIDAK LULUS |

8. STr KEPERAWATAN MATARAM

| NAMA | NO_PENDAFTARAN | KETERANGAN |
|--------------------------|----------------|------------|
| NAZWA AMALYA SAFITRI | 20261110070 | LULUS |
| LAOLA ISTIFAROH | 20261110704 | LULUS |
| JAJIRA JAHRA FARIANTI | 20261111026 | LULUS |
| BAIQ DHITA HASRI LIYANTI | 20261111988 | LULUS |
| NI LUH PURNAMA RIANTI | 20261110020 | LULUS |
| BAIZA RAHMATUL FADLIA | 20261111959 | LULUS |

| | | |
|---------------------------|-------------|-------------|
| FARAH EL ZAHRA RAMADHANI | 20261110951 | LULUS |
| FARIDHA ALSYA ZEIN | 20261110124 | LULUS |
| PUTRI HADIATUL FITRI | 20261111023 | LULUS |
| MUHAMMAD THORIQ FEBRILIAN | 20261111733 | LULUS |
| ZIDAN ALIFIAN MAULANA | 20261111846 | LULUS |
| AULIA ARIANIS AZHAR | 20261111097 | LULUS |
| BAIQ SITI NAJWA | 20261110141 | LULUS |
| NI KETUT DENA WINDA SARI | 20261112309 | LULUS |
| NOVEL MAHA PUTRI AGUSTINA | 20261112948 | LULUS |
| DWI PUTRA ADNYANA | 20261111246 | LULUS |
| FATHAN ISLAMI MARSA | 20261111237 | LULUS |
| M. IZZA FRASETIA | 20261112661 | LULUS |
| ULFA APRIANTI | 20261110137 | LULUS |
| ZOHRATUL AINI PITRI | 20261110461 | LULUS |
| MUHAMMAD RIJALUL FAIQ | 20261110423 | LULUS |
| ADELIA PUTRI SAGITA | 20261112786 | LULUS |
| RAFIDA SAHALATIN YUMNA | 20261111394 | LULUS |
| SILFIANA LATIFA | 20261112577 | LULUS |
| NOURA ZAKIA | 20261111915 | TIDAK LULUS |
| VIOLA NATALIA | 20261111221 | TIDAK LULUS |
| NOVA LOVIANI | 20261111174 | TIDAK LULUS |
| RIZKIA NURLINA AZIZAH | 20261111303 | TIDAK LULUS |

9. STr KEPERAWATAN BIMA

| NAMA | NO_PENDAFTARAN | KETERANGAN |
|-----------------------|----------------|------------|
| BAIQJUMRIATUN AWALYA | 20261112627 | LULUS |
| ENCIK DINDA RAMADHANI | 20261112641 | LULUS |
| ISYATUN NAKIAH | 20261112420 | LULUS |
| JUHRATUNNISA | 20261112943 | LULUS |
| TAZKIATUN NUFUS | 20261112777 | LULUS |
| ALISYA PUTRI AULIA | 20261111638 | LULUS |

| | | |
|----------------------|-------------|-------|
| RIZKIATUN MAULIDAH | 20261111600 | LULUS |
| AL YUMNA ADELLIA | 20261112324 | LULUS |
| AQMAR MAZAYA INNARAH | 20261110671 | LULUS |

10. STr TLM

| NAMA | NO_PENDAFTARAN | KETERANGAN |
|------------------------------|----------------|-------------|
| ANINDIA RIZKY ADITAMA | 20261112952 | TIDAK LULUS |
| YASMINA RIZQIA IHSANI | 20261112227 | LULUS |
| MARWA LATHIFA DINAR | 20261110290 | LULUS |
| NESYA HUDRILIA RAMDANI PUTRI | 20261111132 | LULUS |
| NAJLA UZMA AFIFAH | 20261112563 | LULUS |
| WAFIQO SALSABILA | 20261112114 | LULUS |
| KEISHA CANDRA DEWI | 20261112936 | LULUS |
| PUTRI RAFIDAH | 20261111648 | LULUS |
| GAIZKA AZZAHRA HUMAIRA | 20261110341 | LULUS |
| SYAGITA CINDY FAUZIYYAH | 20261112552 | LULUS |
| HAIKAL QARDHAWY | 20261112385 | LULUS |
| M.TRI FAHMI | 20261112046 | TIDAK LULUS |
| BAIQ DHEA AYUNINGRUM | 20261110096 | LULUS |
| DANIA MAISILLA | 20261111053 | LULUS |
| NABILA NAURA AYU | 20261112067 | LULUS |
| NAILA WIDYA KUSWANDARI | 20261111907 | LULUS |
| GHAITSA ZAHIRA FITRI | 20261110338 | LULUS |
| HADINTA DWI UTAMI | 20261111953 | LULUS |
| NI WAYAN AYU SARASWATI | 20261110675 | LULUS |
| YASMIN AYUNING ALIF | 20261112911 | LULUS |
| ANNISA RETNOWATI | 20261110033 | LULUS |
| ALGA PRAMANTA | 20261112269 | LULUS |
| SISI SABILA EFFENDI | 20261111106 | LULUS |
| LUNA JINGGA NURFATHIYYA | 20261110038 | TIDAK LULUS |

| | | |
|------------------------------------|-------------|-------------|
| SELVI AMANDA | 20261112623 | LULUS |
| A"IDAH FAISAL MOUID EID AL MEHMADI | 20261110674 | TIDAK LULUS |
| ARIN MARSELIA | 20261111616 | TIDAK LULUS |
| RAISA NADIRA SYIFA | 20261110812 | TIDAK LULUS |
| ZAHRA FARAS NEBULA | 20261110382 | LULUS |

Mataram, 18 Maret 2026

Direktur Poltekkes Kemenkes Mataram



Dr.dr.Yopi Harwinanda Ardesa, M.Kes

Kementerian Kesehatan tidak menerima suap dan/atau gratifikasi dalam bentuk apapun. Jika terdapat potensi suap atau gratifikasi silahkan laporkan melalui HALO KEMENKES 1500567 dan <https://wbs.kemkes.go.id>. Untuk verifikasi keaslian tanda tangan elektronik, silahkan unggah dokumen pada laman <https://tte.kominfo.go.id/verifyPDF>.

